

不動産情報

(中古住宅)

○ 売主 ● 仲介 ○ 代理

価
格

1,800

 万円

仲介料(消費税込) 660,000 円

所在地	地番	山口市天花三丁目1041番11,1041番13, 1043番13		
	住居表示	山口市天花三丁目7番1号		
土地	<input checked="" type="radio"/> 公簿 <input type="radio"/> 実測	240.99㎡	72.90坪	建物 105.5㎡ 31.91坪
構造	木造 陸屋根スレー 葺 2階建 築年			H25.8
用途地域	無指定	地域	建ぺい 60%	容積 100%
設備	<input checked="" type="radio"/> 市水道 <input type="radio"/> 井戸	<input type="radio"/> 都市ガス <input type="radio"/> LP	<input checked="" type="radio"/> 公共下水 <input type="radio"/> 浄化槽	<input type="radio"/> 汲取
接道公私	<input checked="" type="radio"/> 公道に <input type="radio"/> 私道に	約 10m	幅員	南東側 約 5m
現況	<input checked="" type="radio"/> 空家 <input type="radio"/> 居住中 <input type="radio"/> 賃貸中	引渡	<input checked="" type="radio"/> 即 <input type="radio"/> 契約後	ヶ月
交通	JR山口線 上山口 駅より徒歩 29分 香山公園前 バス停徒歩 12分			
校区	大殿 小学校 大殿 中学校			
備考	土砂災害警戒区域 オール電化・積水ハウス住宅			

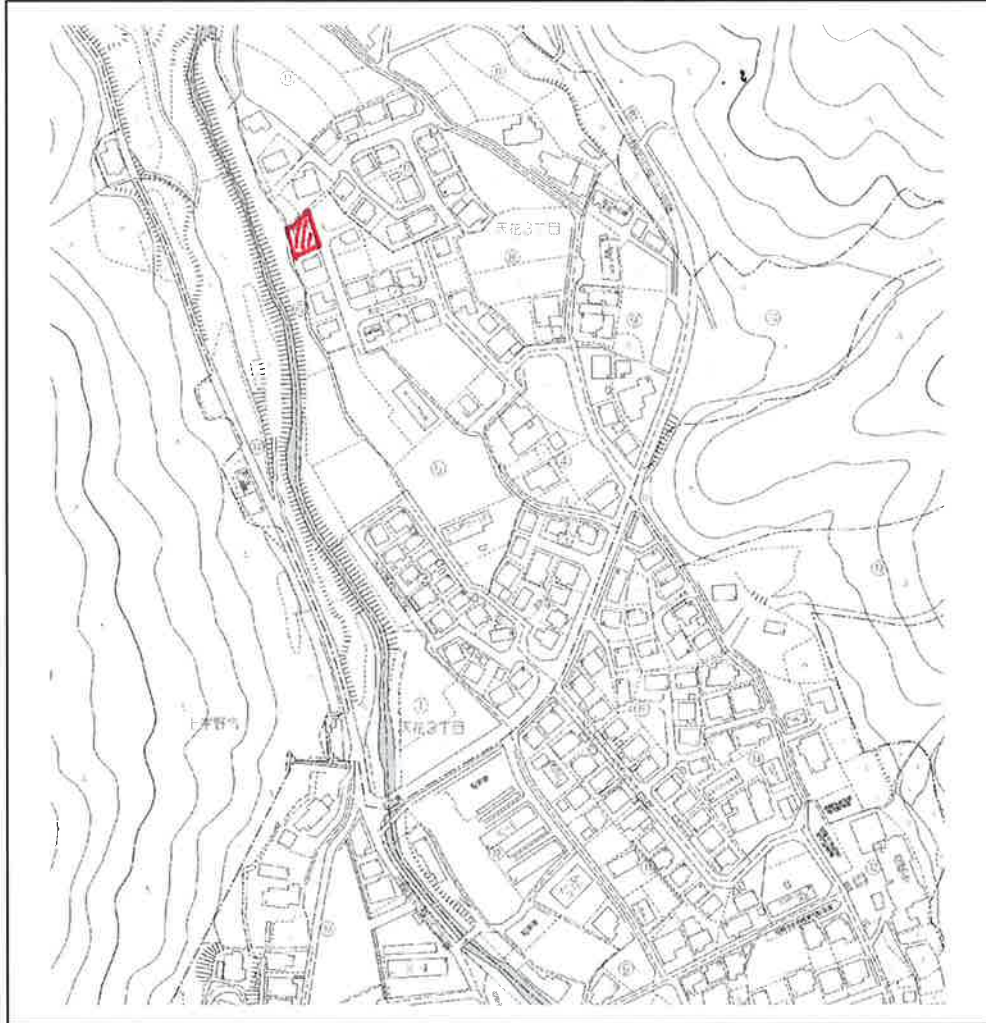

不動産コンサルティング
株式会社 防 長 宅 建

〒753-0023 山口市三の宮1丁目2-43 TEL(083)922-7210 FAX(083)922-7710
E-Mail boucyou@shattle.jp URL http://www.shattle.jp

担当 小林