

不動産情報

- 投資アパート
- 売店舗・事務所
- 投資借家
- 売倉庫・工場他
- 投資マンション
- 売ビル
- 売主
- 仲介
- 代理

価格

2,800

万円

仲介料(消費税込)

972,000 円

所在地	山口市江良三丁目4-35/1882番地3		
土地	<input checked="" type="radio"/> 公簿 <input checked="" type="radio"/> 実測	686.44 m ² 207.64坪	建物 152.60 m ² 46.16坪
構造	木造	2階建	築年 H6年.3
用途地域	第二種住居 地域		
規模	1テナント 1K	1世帯 5世帯	6世帯中 3世帯入居中 29年12月現在
満室時 家賃	3,228,000 /年	利回り	11.52%
設備	<input checked="" type="radio"/> 市水道 <input type="radio"/> 都市ガス <input checked="" type="radio"/> 公共下水 <input type="radio"/> 汲取 <input type="radio"/> 井戸 <input checked="" type="radio"/> LP <input type="radio"/> 浄化槽		
接道公私	<input checked="" type="radio"/> 公道に	m	幅員 南側 m
現況	<input type="radio"/> 空家 <input checked="" type="radio"/> 賃貸中	<input type="radio"/> 所有者利用中	引渡 <input checked="" type="radio"/> 即 <input type="radio"/> 契約後 ヶ月
交通	JR山口線 宮野 駅 徒歩 13 分 江良 バス停 徒歩 1 分		
備考	山口県立大学まで850m 国道9号線沿い		

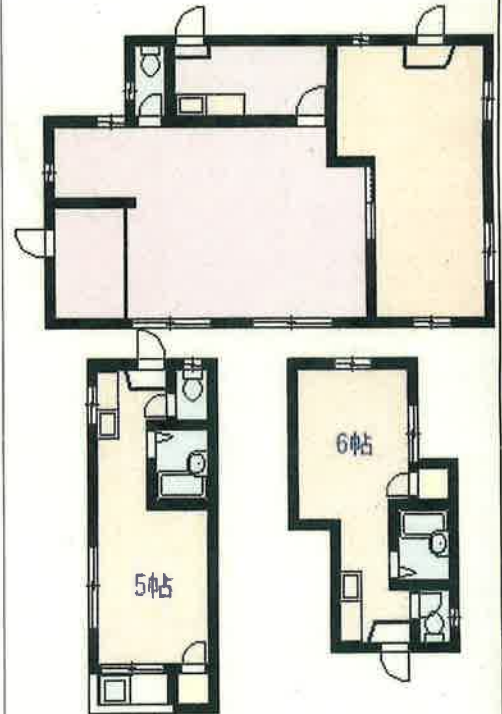
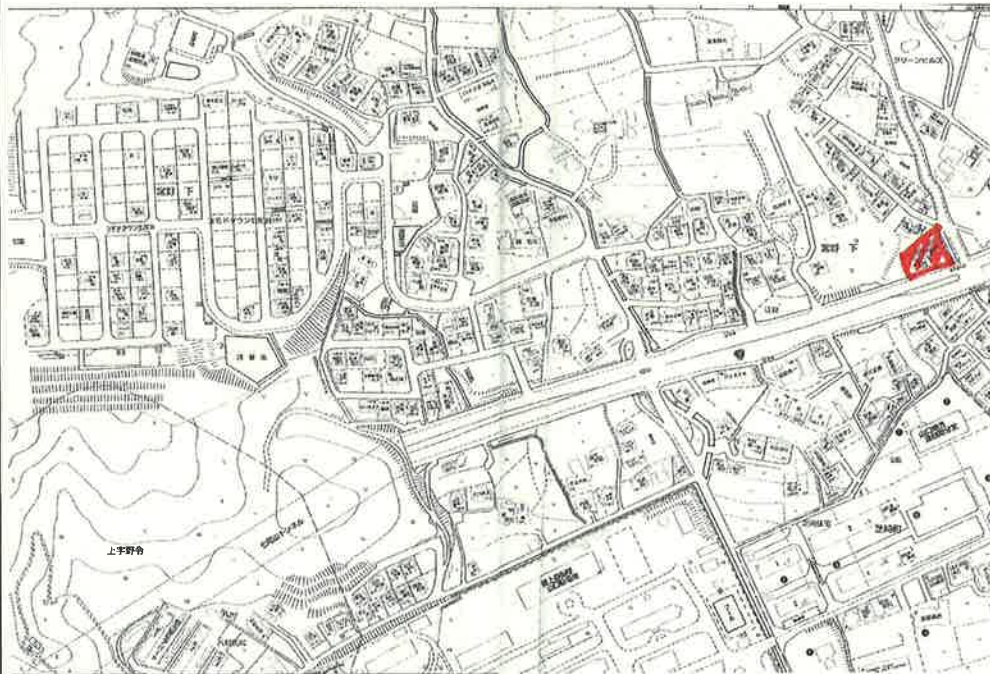

不動産コンサルティング

株式会社 防長宅建

〒753-0023

山口市三の宮1丁目2-43
E-Mail boucyou@shattle.jp

TEL(083)922-7210 FAX(083)922-7710
URL http://www.shattle.jp

担当 小林