

# 不動産情報

(中古住宅)  
(倉庫)

○売主 ●仲介 ○代理

価格

100 万円

仲介料(消費税込)

97,200 円

所在地	地番	山口市宮野上字高木653番地2		
	住居表示			
土地	<input checked="" type="radio"/> 公簿 <input checked="" type="radio"/> 実測	332.35㎡ (100.53坪)	建物	100.74㎡ (30.47坪)
構造	軽量鉄骨造	スレート葺	2階建	築年 S51.2
用途地域	無指定	地域	建ぺい 60%	容積 100%
設備	<input type="radio"/> 市水道 <input checked="" type="radio"/> 井戸	<input type="radio"/> 都市ガス <input checked="" type="radio"/> LP	<input type="radio"/> 公共下水 <input type="radio"/> 浄化槽	<input checked="" type="radio"/> 汲取 <input type="radio"/>
接道公私	<input type="radio"/> 公道に約 <input type="radio"/> 私道に約	m	幅員	側約 m
現況	<input checked="" type="radio"/> 空家 <input type="radio"/> 居住中 <input type="radio"/> 賃貸中	引渡	<input checked="" type="radio"/> 即 <input type="radio"/> 契約後	ヶ月
交通	JR山口線	仁保	駅より徒歩49分	宮野温泉
校区	宮野	小学校	宮野	中学校
備考	土砂災害特別警戒区域 非道路 倉庫として利用可			

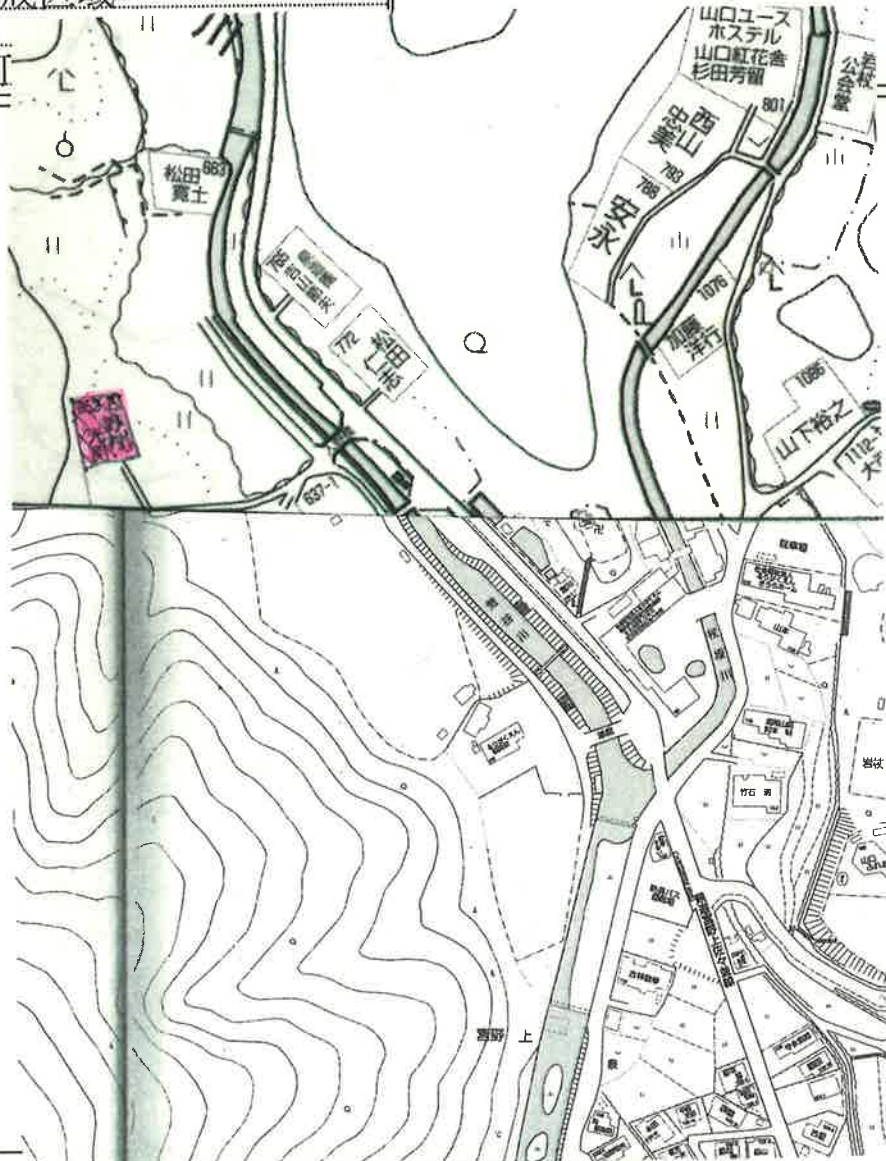

不動産コンサルティング  
株式会社 防長宅建

〒753-0023 山口市三の宮1丁目2-43  
E-Mail boucyou@shattle.jp

TEL(083)922-7210 FAX(083)922-7710  
URL http://www.shattle.jp

担当 小林